



ประกาศสำนักงานการปฏิรูปที่ดินจังหวัดอุดรธานี
เรื่อง ผลการคัดเลือกและจัดที่ดินให้แก่เกษตรกรผู้รับโอนสิทธิการเข้าทำประโยชน์ในเขตปฏิรูปที่ดิน
(ฉบับที่ ๘)

ด้วยเกษตรกรได้ยื่นคำขอรับโอนสิทธิการเข้าทำประโยชน์ในเขตปฏิรูปที่ดิน ต่อสำนักงานการปฏิรูปที่ดินจังหวัดอุดรธานี (ส.ป.ก.อุดรธานี) ได้ตรวจสอบแล้วว่าเป็นทายาทของเกษตรกรตามมติคณะกรรมการปฏิรูปที่ดินเพื่อเกษตรกรรม ครั้งที่ ๗/๒๕๔๔ วันที่ ๘ พฤศจิกายน ๒๕๔๔ โดยผู้ขอรับโอนสิทธิเป็นเกษตรกร ประกอบอาชีพเกษตรกรรมเป็นหลัก เป็นผู้มีคุณสมบัติ ไม่มีลักษณะต้องห้าม และอยู่ในหลักเกณฑ์การยื่นคำขอตามที่กฎหมายและระเบียบของ ส.ป.ก. กำหนด โดยยินยอมปฏิบัติตามระเบียบคำสั่ง คำแนะนำ และเงื่อนไขที่คณะกรรมการปฏิรูปที่ดินเพื่อเกษตรกรรม และคณะกรรมการปฏิรูปที่ดินจังหวัดอุดรธานีได้กำหนดไว้ และไม่ปรากฏพยานหลักฐานแสดงการขาดคุณสมบัติ หรือมีลักษณะต้องห้าม ขณะที่พิจารณาเสนอปฏิรูปที่ดินจังหวัดอุดรธานีในฐานะผู้ได้รับมอบหมายจากเลขาธิการสำนักงานการปฏิรูปที่ดินเพื่อเกษตรกรรม (ส.ป.ก.)

อาศัยอำนาจตามความในข้อ ๑๑ ข้อ ๑๖ และข้อ ๕๔ แห่งระเบียบคณะกรรมการปฏิรูปที่ดินเพื่อเกษตรกรรม ว่าด้วยหลักเกณฑ์ วิธีการ และเงื่อนไขในการคัดเลือกและจัดที่ดินให้แก่เกษตรกร การโอนหรือตกทอดทางมรดกสิทธิการเช่าหรือเช่าซื้อ และการจัดการทรัพย์สินและหนี้สินของเกษตรกรผู้ได้รับที่ดิน พ.ศ. ๒๕๖๔ ประกอบคำสั่ง ส.ป.ก. ที่ ๔๐๓/๒๕๖๔ สั่ง ณ วันที่ ๑๖ กรกฎาคม พ.ศ. ๒๕๖๔ และมติคณะกรรมการปฏิรูปที่ดินเพื่อเกษตรกรรม ครั้งที่ ๗/๒๕๔๔ วันที่ ๘ พฤศจิกายน ๒๕๔๔ เรื่อง ปรับปรุงหลักเกณฑ์ในการโอนและการตกทอดทางมรดกสิทธิการเข้าทำประโยชน์ จึงมีคำสั่งอนุญาตให้เกษตรกรรับโอนสิทธิการเข้าทำประโยชน์ในเขตปฏิรูปที่ดินจังหวัดอุดรธานี ตามรายชื่อเกษตรกรและข้อมูลแปลงที่ดินที่ปรากฏในบัญชี ก. แนบท้ายประกาศนี้ และให้เกษตรกรผู้ได้รับการจัดที่ดินตามรายชื่อดังกล่าวเข้ารับมอบหนังสืออนุญาตให้เข้าทำประโยชน์ในเขตปฏิรูปที่ดิน (ส.ป.ก. ๔-๐๑) ตามวัน เวลาราชการ ณ ส.ป.ก.อุดรธานี พร้อมแสดงบัตรประจำตัวประชาชน หากผู้รับคำสั่งข้างต้นไม่เห็นด้วยกับคำสั่งนี้ให้ยื่นอุทธรณ์ต่อปฏิรูปที่ดินจังหวัดอุดรธานี ภายในสามสิบวันนับแต่วันปิดประกาศนี้

อนึ่ง กรณีปรากฏข้อเท็จจริงอันเป็นสาระสำคัญเกี่ยวกับคุณสมบัติของผู้ได้รับโอนสิทธิหรือจัดที่ดินรายใดว่าขาดคุณสมบัติหรือมีลักษณะต้องห้ามที่ไม่มีสิทธิได้รับการคัดเลือกและจัดที่ดิน จะดำเนินการกระบวนการเพิกถอนคำสั่งอนุญาตให้เข้าทำประโยชน์ในเขตปฏิรูปที่ดินและจัดที่ดินสำหรับรายนั้นต่อไป

จึงประกาศมาเพื่อทราบโดยทั่วกัน

ประกาศ ณ วันที่ ๑๓ กุมภาพันธ์ พ.ศ. ๒๕๖๗

(นางสาวลักษณา มั่นเศรษฐวิทย์)

ปฏิรูปที่ดินจังหวัดอุดรธานี



สำนักงานการปฏิรูปที่ดินจังหวัดอุดรธานี
 บัญชีแสดงรายละเอียดการโอนสิทธิการเข้าทำประโยชน์ในเขตปฏิรูปที่ดินจังหวัดอุดรธานี
 อำนาจพิจารณาของปฏิรูปที่ดินจังหวัดอุดรธานี (ปทจ.)

บัญชี ก.
 แผ่นที่ ๑/๑

ลำดับ	ผู้โอนสิทธิ ชื่อ-สกุล	รายละเอียดเกี่ยวกับที่ดิน (แปลงเดิม)					ลำดับ	ผู้รับโอนสิทธิ ชื่อ-สกุล	ความ สัมพันธ์	รายละเอียดเกี่ยวกับที่ดิน (แปลงแบ่งรังวัดใหม่)					วิธีการจัด	คำสั่ง ปฏิรูปที่ดินจังหวัด	
		แปลงที่	กลุ่มที่/ระวาง	ไร่	งาน	วา				แปลงที่	ระวาง	ไร่	งาน	วา			อำเภอ
๑	นางไพ สีสือ	๑๗	๑๖๘	๒๓	๑	๐	๑	นางไพ สีสือ	คงสิทธิ	๒๕	๕๕๔๗ ๒๐๔๔	๒๑	๐	๓๓	บ้านมือ	จัดให้เข้าทำประโยชน์	อนุญาต
							๒	นายบุญศรี เกษีสั่งข์	พี่น้องร่วมบิดามารดา	๒๖	๕๕๔๗ ๒๐๔๔	๒	๓	๘๒	บ้านมือ	จัดให้เข้าทำประโยชน์	อนุญาต
๒	นางคุณ เจริญชนม์	๑๑	๑๖๘	๒๓	๐	๓๕	๓	นางคุณ เจริญชนม์	คงสิทธิ	๒๗	๕๕๔๗ ๒๐๔๔	๑๙	๑	๕๙	บ้านมือ	จัดให้เข้าทำประโยชน์	อนุญาต
								นายบุญศรี เกษีสั่งข์	พี่น้องร่วมบิดามารดา	๒๘	๕๕๔๗ ๒๐๔๔	๕	๑	๕๘	บ้านมือ	จัดให้เข้าทำประโยชน์	อนุญาต
๓	นางนางน้อย ศรีตาแสน	๒	๓๒๓	๕๐	๒	๓๑	๔	นางนางน้อย ศรีตาแสน	คงสิทธิ	๓๐	๕๕๔๗ ๖๐๐๐	๙	๐	๗๖	หนองแสง	จัดให้เข้าทำประโยชน์	อนุญาต
										๓๒	๕๕๔๗ ๖๐๐๐	๑	๑	๕๘	หนองแสง	จัดให้เข้าทำประโยชน์	อนุญาต
							๕	นางกชพร ศรีตาแสน	พี่น้องร่วมบิดามารดา	๓๑	๕๕๔๗ ๖๐๐๐	๐	๒	๗๙	หนองแสง	จัดให้เข้าทำประโยชน์	อนุญาต
										๓๕	๕๕๔๗ ๖๐๐๐	๗	๒	๘๕	หนองแสง	จัดให้เข้าทำประโยชน์	อนุญาต
										๖	นางมะลิ คำพิมูล	พี่น้องร่วมบิดามารดา	๓๓	๕๕๔๗ ๖๐๐๐	๐	๒	๘๓
๓๔	๕๕๔๗ ๖๐๐๐	๗	๑	๘๒	หนองแสง	จัดให้เข้าทำประโยชน์	อนุญาต										
๗	นางสม แจ่มแจ้ง	พี่น้องร่วมบิดามารดา	๓๖	๕๕๔๗ ๖๐๐๐	๑๘	๓	๒๗	หนองแสง	จัดให้เข้าทำประโยชน์	อนุญาต							

ผู้โอนสิทธิ จำนวน ๓ ราย จำนวน ๓ แปลง ผู้รับโอนสิทธิ จำนวน ๗ ราย จำนวน ๑๑ แปลง เนื้อที่ประมาณ ๙๓ - ๑ - ๒๒ ไร่

 (น.ส.ลักขณา มั่นเศรษฐวิทย์)
 ปฏิรูปที่ดินจังหวัดอุดรธานี

ระวาง/กลุ่มที่..... 5444||2044 แปลงเลขที่..... 25 หมู่ที่..... ตำบล.....

อำเภอ..... จังหวัด.....

เนื้อที่ประมาณ..... 21 ไร่..... งาน..... 33 ตารางวา

ผู้สำรวจรังวัด..... นายวิษณุ หิรัญพงศ์ชัย ตำแหน่ง..... ผู้ช่วยช่างสำรวจ รังวัดวันที่...../...../.....

มาตราส่วนในระวาง ส.ป.ก. 1 : 4,000

มาตราส่วน 1 : 8,000

รูปแผนที่

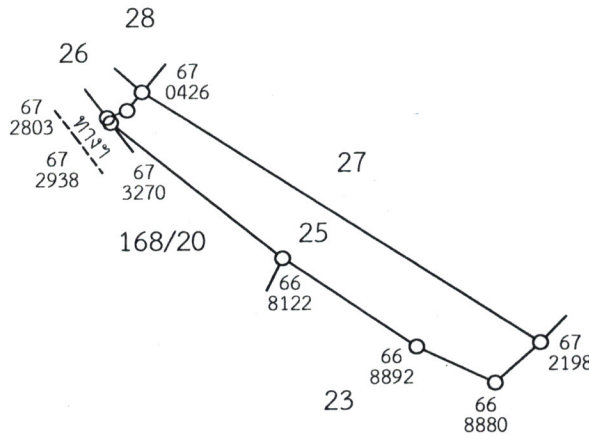

ลงชื่อผู้สำรวจรังวัด..... นายวิษณุ หิรัญพงศ์ชัย ลงชื่อผู้จำลอง..... นายทองม้วน สิริไม้

ลงชื่อผู้ตรวจ.....  วัน / เดือน / ปี..... 31 ม.ค. 2567

(นายวิฑูรย์ กุลกาญจนาภิบาล)
นายช่างสำรวจอาวุโส

ระวาง/กลุ่มที่ 5444||2044 แปลงเลขที่ 26 หมู่ที่ ตำบล

อำเภอ จังหวัด อุดรธานี

เนื้อที่ประมาณ 2 ไร่ 3 งาน 82 ตารางวา

ผู้สำรวจรังวัด นายวิญญู หิรัญพงษ์ชัย ตำแหน่ง ผู้ช่วยช่างสำรวจ รังวัดวันที่ / /

มาตราส่วนในระวาง ส.ป.ก. 1 : 4,000

มาตราส่วน 1 : 4,000

รูปแผนที่

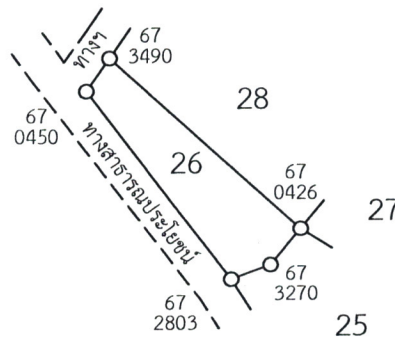

ลงชื่อผู้สำรวจรังวัด นายวิญญู หิรัญพงษ์ชัย ลงชื่อผู้จำลอง นายทองม้วน สิริไม้

ลงชื่อผู้ตรวจ วัน / เดือน / ปี 31 ม.ค. 2567

(นายวิฑูรย์ กุลกาญจนภิบาล)
นายช่างสำรวจอาวุโส

ระวาง/กลุ่มที่..... 5444112044 แปลงเลขที่..... 27 หมู่ที่..... ตำบล.....

อำเภอ..... จังหวัด.....

เนื้อที่ประมาณ..... 19 ไร่..... 1 งาน..... 59 ตารางวา

ผู้สำรวจรังวัด..... นายวิษณุ หิรัญพงศ์ชัย ตำแหน่ง..... ผู้ช่วยช่างสำรวจ รังวัดวันที่...../...../.....

มาตราส่วนในระวาง ส.ป.ก. 1 : 4,000

มาตราส่วน 1 : 8,000

รูปแผนที่

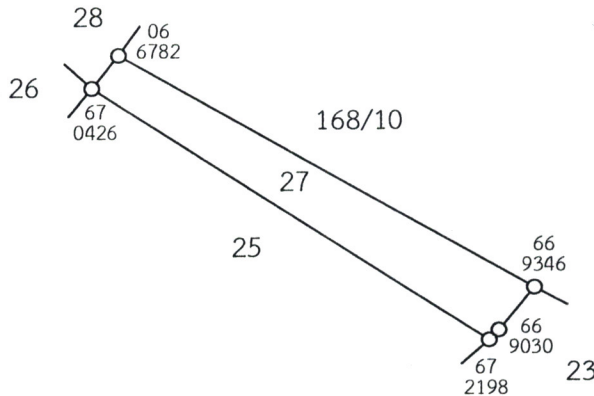

ลงชื่อผู้สำรวจรังวัด..... นายวิษณุ หิรัญพงศ์ชัย ลงชื่อผู้จำลอง..... นายทองม้วน สิริไม้

ลงชื่อผู้ตรวจ..... *[Signature]* วัน / เดือน / ปี..... 31 ม.ค. 2567

(นายวิฑูรย์ กุลกาญจนาภิบาล)
นายช่างสำรวจอาวุโส

ระวาง/กลุ่มที่..... 5444112044แปลงเลขที่ 28หมู่ที่.....ตำบล.....

อำเภอ.....จังหวัด.....อุดรธานี

เนื้อที่ประมาณ..... 5 ไร่..... 1 งาน..... 58 ตารางวา

ผู้สำรวจรังวัด..... นายวิษณุ หิรัญพงษ์ชัยตำแหน่ง..... ผู้ช่วยช่างสำรวจ รังวัดวันที่..... /..... /.....

มาตราส่วนในระวาง ส.ป.ก. 1 : 4,000

มาตราส่วน 1 : 4,000

รูปแผนที่

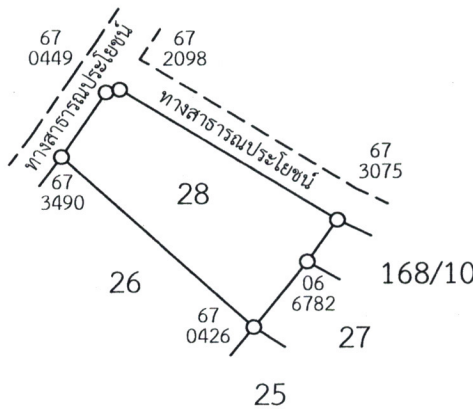

ลงชื่อผู้สำรวจรังวัด..... นายวิษณุ หิรัญพงษ์ชัย ลงชื่อผู้จำลอง..... นายทองม้วน ศิริไม้

ลงชื่อผู้ตรวจ..... วัน / เดือน / ปี..... 31 ม.ค. 2567

(นายวิษณุ หิรัญพงษ์ชัย)
นายช่างสำรวจอาวุโส

ระวาง/กลุ่มที่ 5543III6000 แปลงเลขที่ 30 หมู่ที่ ตำบล

อำเภอ จังหวัด อุดรธานี

เนื้อที่ประมาณ 9 ไร่ งาน 76 ตารางวา

ผู้สำรวจรังวัด นายวิษณุ หิรัญพงศ์ชัย ตำแหน่ง ผู้ช่วยช่างสำรวจ รังวัดวันที่ / /

มาตราส่วนในระวาง ส.ป.ก. 1 : 4,000

มาตราส่วน 1 : 4,000

รูปแผนที่

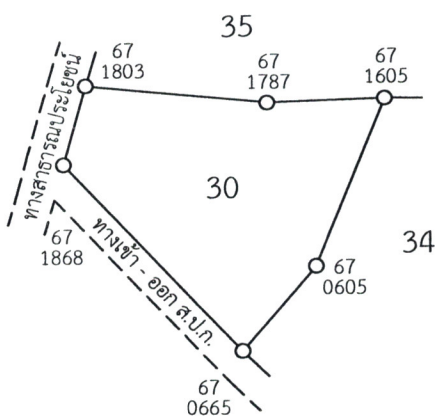

ลงชื่อผู้สำรวจรังวัด นายวิษณุ หิรัญพงศ์ชัย ลงชื่อผู้จำลอง นายทองม้วน สิริไม้

ลงชื่อผู้ตรวจ วัน / เดือน / ปี 31 ม.ค. 2567

(นายวิฑูรย์ กุลกาญจนานภิบาล)
นายช่างสำรวจอาวุโส

ระวาง/กลุ่มที่..... 5543III6000แปลงเลขที่..... 32หมู่ที่..... ตำบล.....

อำเภอ..... จังหวัด..... อุดรธานี.....

เนื้อที่ประมาณ..... 1 ไร่..... 1 งาน..... 58.....ตารางวา

ผู้สำรวจรังวัด..... นายวิญญู หิรัญพงษ์ชัย..... ตำแหน่ง..... ผู้ช่วยช่างสำรวจ..... รังวัดวันที่...../...../.....

มาตราส่วนในระวาง ส.ป.ก. 1 : 4,000

มาตราส่วน 1 : 4,000

รูปแผนที่

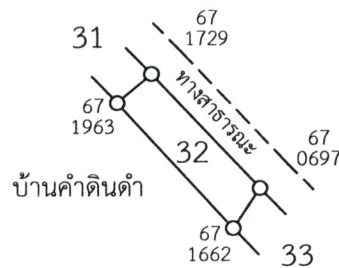

ลงชื่อผู้สำรวจรังวัด..... นายวิญญู หิรัญพงษ์ชัย..... ลงชื่อผู้จำลอง..... นายทองม้วน ศิริไม้.....

ลงชื่อผู้ตรวจ..... วัน / เดือน / ปี..... 31 ม.ค. 2567.....

(นายวิฑูรย์ กุลกาญจนากิบาล)
นายช่างสำรวจอาวุโส

ระวาง/กลุ่มที่..... 5543III6000แปลงเลขที่..... 31หมู่ที่..... ตำบล.....

อำเภอ..... จังหวัด..... อุดรธานี.....

เนื้อที่ประมาณ.....ไร่.....งาน..... 79.....ตารางวา

ผู้สำรวจรังวัด..... นายวิษณุ หิรัญพงศ์ชัยตำแหน่ง..... ผู้ช่วยช่างสำรวจ รังวัดวันที่...../...../.....

มาตราส่วนในระวาง ส.ป.ก. 1 : 4,000

มาตราส่วน 1 : 4,000

รูปแผนที่

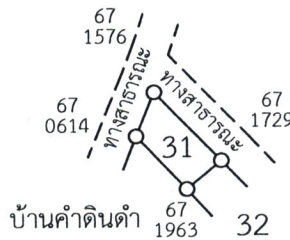

ลงชื่อผู้สำรวจรังวัด..... นายวิษณุ หิรัญพงศ์ชัย ลงชื่อผู้จำลอง..... นายทองม้วน ศิริไม้.....

ลงชื่อผู้ตรวจ..... วัน / เดือน / ปี..... 31 ม.ค. 2567.....

(นายวิฑูรย์ กุลกาญจนาภิบาล)
นายช่างสำรวจอาวุโส

ระวาง/กลุ่มที่ 5543III6000 แปลงเลขที่ 35 หมู่ที่ ตำบล

อำเภอ จังหวัด อุดรธานี

เนื้อที่ประมาณ 7 ไร่ 2 งาน 85 ตารางวา

ผู้สำรวจรังวัด นายวิษณุ หิรัญพงษ์ชัย ตำแหน่ง ผู้ช่วยช่างสำรวจ รังวัดวันที่ / /

มาตราส่วนในระวาง ส.ป.ก. 1 : 4,000

มาตราส่วน 1 : 4,000

รูปแผนที่

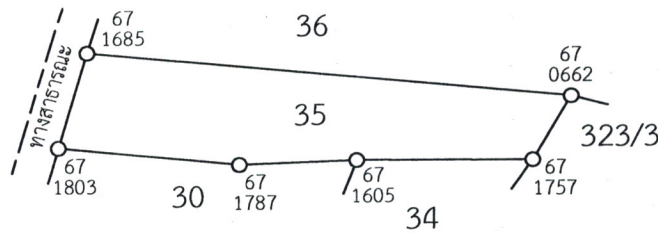

ลงชื่อผู้สำรวจรังวัด นายวิษณุ หิรัญพงษ์ชัย ลงชื่อผู้จำลอง นายทองม้วน ศิริไม้

ลงชื่อผู้ตรวจ วัน / เดือน / ปี

(นายวิฑูรย์ กุลกาญจนาภิบาล)
นายช่างสำรวจอาวุโส

31 ม.ค. 2567

ระวาง/กลุ่มที่..... 5543III6000แปลงเลขที่..... 33หมู่ที่.....ตำบล.....

อำเภอ.....จังหวัด..... อุดรธานี

เนื้อที่ประมาณ.....ไร่.....งาน..... 83.....ตารางวา

ผู้สำรวจรังวัด..... นายวิษณุ ธีรณพงค์ชัยตำแหน่ง..... ผู้ช่วยช่างสำรวจ รังวัดวันที่...../...../.....

มาตราส่วนในระวาง ส.ป.ก. 1 : 4,000

มาตราส่วน 1 : 4,000

รูปแผนที่



ลงชื่อผู้สำรวจรังวัด..... นายวิษณุ ธีรณพงค์ชัย ลงชื่อผู้จำลอง..... นายทองม้วน ศิริไม้

ลงชื่อผู้ตรวจ..... วัน / เดือน / ปี..... 31 ม.ค. 2567

(นายวิษณุ ธีรณพงค์ชัย)
นายช่างสำรวจอาวุโส

ระวาง/กลุ่มที่..... 5543III6000แปลงเลขที่..... 34หมู่ที่..... ตำบล.....

อำเภอ..... จังหวัด..... อุดรธานี.....

เนื้อที่ประมาณ..... 7 ไร่..... 1 งาน..... 82 ตารางวา

ผู้สำรวจรังวัด..... นายวิษณุ หิรัญพงษ์ชัยตำแหน่ง..... ผู้ช่วยช่างสำรวจ รังวัดวันที่...../...../.....

มาตราส่วนในระวาง ส.ป.ก. 1 : 4,000

มาตราส่วน 1 : 4,000

รูปแผนที่

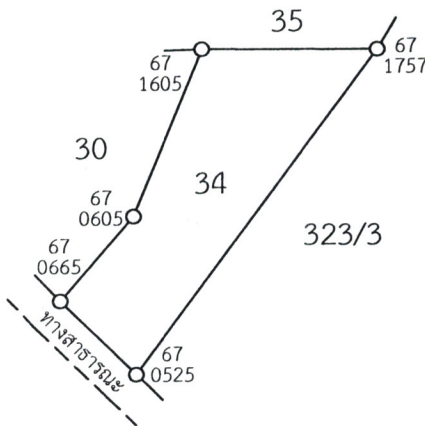

ลงชื่อผู้สำรวจรังวัด..... นายวิษณุ หิรัญพงษ์ชัย ลงชื่อผู้จำลอง..... นายทองม้วน ศิริไม้.....

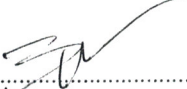
ลงชื่อผู้ตรวจ.....  วัน / เดือน / ปี..... 31 ม.ค. 2567
(นายวิฑูรย์ กุลกาญจนาภิบาล)
นายช่างสำรวจอาวุโส

ระวาง/กลุ่มที่..... 5543III6000แปลงเลขที่..... 36หมู่ที่..... ตำบล.....

อำเภอ..... จังหวัด..... อุดรธานี.....

เนื้อที่ประมาณ..... 18ไร่..... 3.งาน..... 27.....ตารางวา

ผู้สำรวจรังวัด..... นายวิษณุ หิรัญพงศ์ชัยตำแหน่ง..... ผู้ช่วยช่างสำรวจรังวัดวันที่...../...../.....

มาตราส่วนในระวาง ส.ป.ก. 1 : 4,000

มาตราส่วน 1 : 4,000

รูปแผนที่

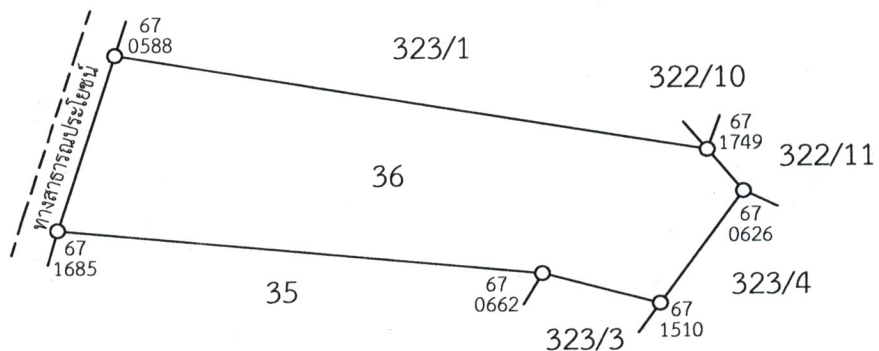

ลงชื่อผู้สำรวจรังวัด..... นายวิษณุ หิรัญพงศ์ชัยลงชื่อผู้จำลอง..... นายทองม้วน ศิริไม้.....

ลงชื่อผู้ตรวจ..... (นายวิฑูรย์ กุลกาญจนาภิเษก)วัน / เดือน / ปี..... 31 ม.ค. 2567.....

(นายวิฑูรย์ กุลกาญจนาภิเษก)
นายช่างสำรวจอาวุโส